การรณรงค์สื่อสารและให้ความรู้แก่บุคลากรสำนักงานวิทยาเขตปัตตานี

คณะทำงานหมวดที่ 2 การสื่อสารและสร้างจิตสำนึก ได้ดำเนินการรณรงค์และประชาสัมพันธ์แก่บุคลากรตามหัวข้อและช่องทางการสื่อสารที่กำหนดไว้ ดังนี้

ก๊าซเรือนกระจก

คณะทำงานหมวดที่ 2 ได้ดำเนินการสื่อสารก๊าซเรือนกระจก โดยสื่อสารผ่านช่องทางต่างเพื่อสร้างการรับรู้แก่บุคลากรสำนักงานวิทยาเขตปัตตาน ดังนี้

1. เว็บไซต์สำนักงานสีเขียว มีการจัดทำสื่อสารก๊าซเรือนกระจก ผ่านเว็บไซต์สำนักงานสีเขียววิทยาเขตปัตตานี

https://greenoffice.pn.psu.ac.th/?page=greenhouse-gas

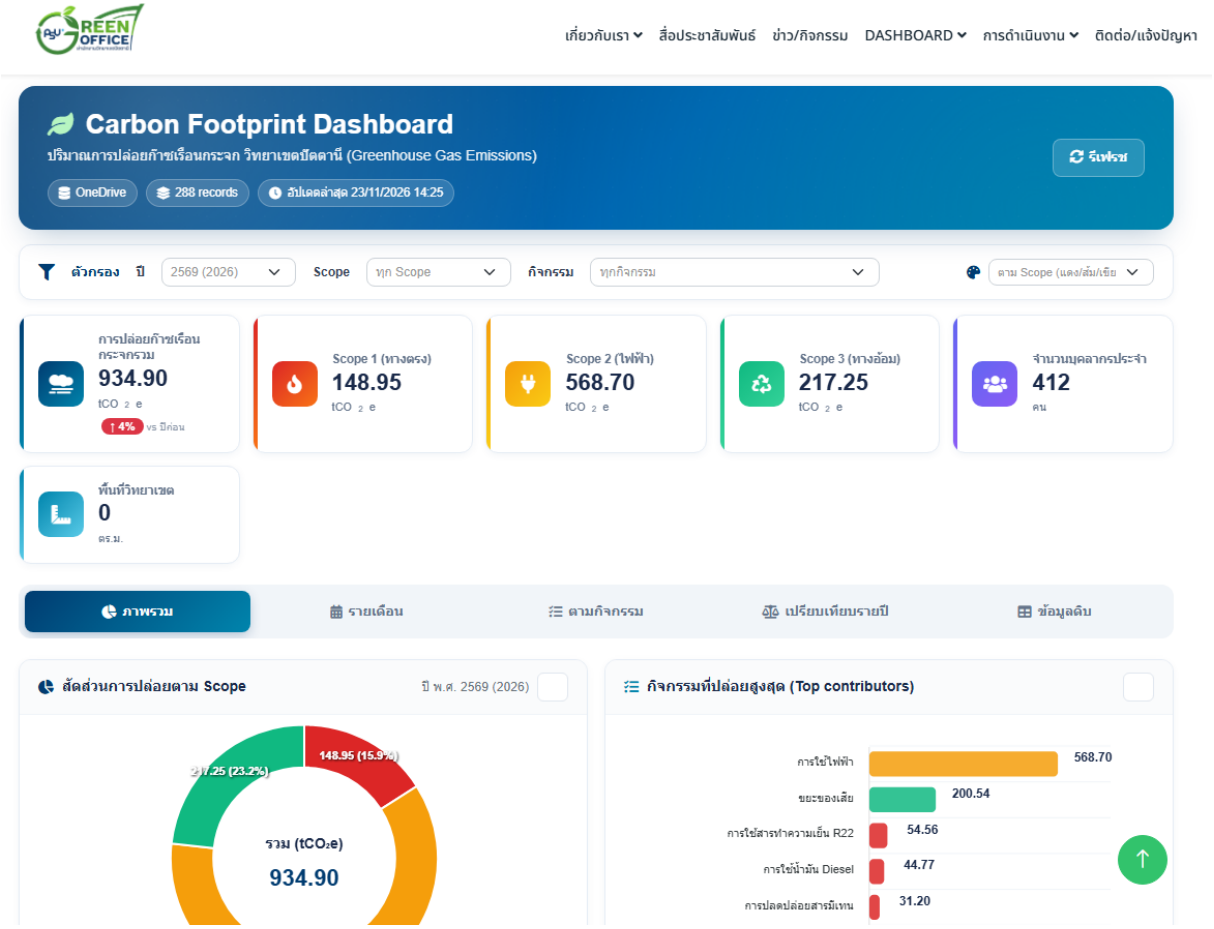

2. เพจเฟสบุ๊คสำนักงานสีเขียว มีกาสื่อสารก๊าซเรือนกระจก ผ่าน เพจ Green Office สำนักงานวิทยาเขตปัตตานี

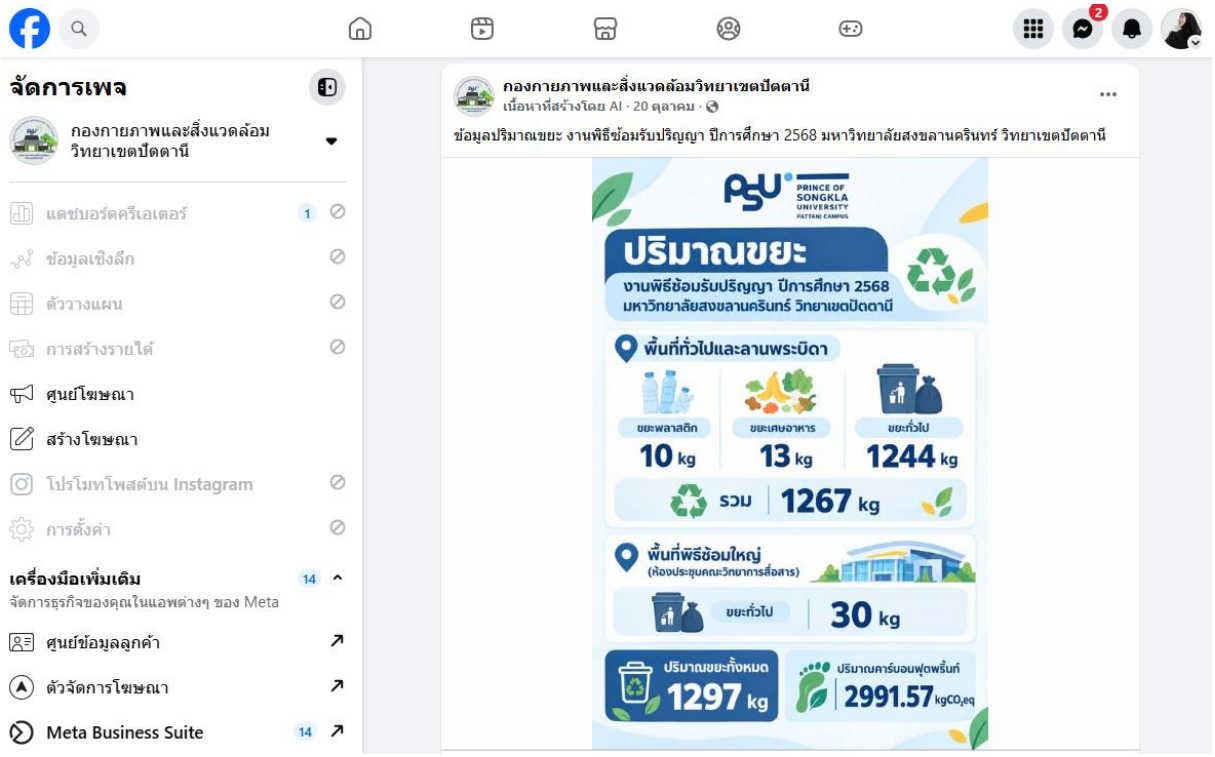

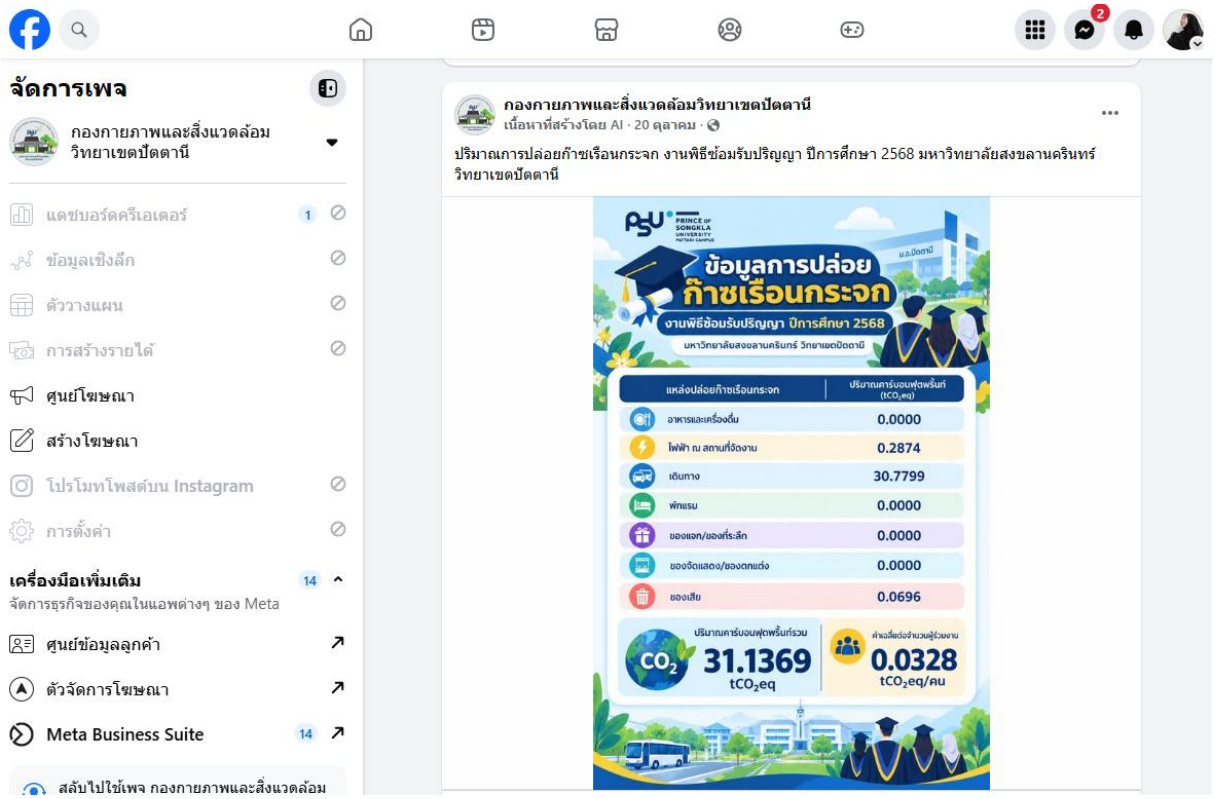


รู้หรือยังว่า
ม.อ.ปัตตานี
กำลังจะมี
Low Carbon Event
ร่วมกัน ลดคาร์บอน
มาร่วมเป็นส่วนหนึ่งของการเปลี่ยนแปลง เพื่อโลกที่ยั่งยืน ไปด้วยกันนะ
LOVE EARTH
TOGETHER FOR A BETTER PLANET
PSU
กิจกรรมรักษ์โลกในงาน
พกถุงผ้า ลดการใช้พลาสติก
พกแก้วน้ำ ลดขยะใช้ครั้งเดียว
ประหยัดพลังงาน ปิดไฟเมื่อไม่ใช้
แยกขยะ ถูกประเภท
เดินทางร่วมกัน ใช้ขนส่งสาธารณะหรือร่วมคาร์พูล
กองกายภาพและสิ่งแวดล้อม วิทยาเขตปัตตานี เบอร์โทร 0-7331-2366 , 08-8915-5170


LOW CARBON EVENT
SAVE OUR PLANET
GREEN EVENT
จัดงานใส่ใจโลก เพื่ออนาคตที่ยั่งยืน
ECO FRIENDLY
Low Carbon Event คืออะไร?
กิจกรรมหรืออีเวนต์ที่จัดขึ้นโดย ลดการปล่อยก๊าซเรือนกระจก ให้มากที่สุด ผ่านการจัดการพลังงาน การเดินทาง อาหาร และขยะอย่างเป็นมิตรต่อสิ่งแวดล้อม
ทำอย่างไรให้เป็น Low Carbon Event
ใช้พลังงานอย่างประหยัด หรือพลังงานสะอาด
ลดการใช้พลาสติกแบบครั้งเดียวทิ้ง
ส่งเสริมการเดินทางร่วมกัน หรือขนส่งสาธารณะ
จัดการขยะด้วยการแยก–รีไซเคิล
เลือกใช้วัสดุและอุปกรณ์ที่เป็นมิตรต่อสิ่งแวดล้อม
ทำไมถึงสำคัญ?
ลดโลกร้อนและมลพิษ
ประหยัดทรัพยากรธรรมชาติ
สร้างภาพลักษณ์ที่ดีให้กับองค์กร
ช่วยขับเคลื่อนสังคมสู่ความยั่งยืน
เริ่มที่เรา เพื่อโลกของเรา
พกแก้วน้ำส่วนตัว
ใช้ถุงผ้าแทนถุงพลาสติก
แยกขยะก่อนทิ้ง
เดินทางร่วมกันหรือใช้ขนส่งสาธารณะ
ใช้พลังงานอย่างคุ้มค่า
เดินทางอย่างประหยัดพลังงาน
รักษ์โลกในตัวคุณ
มาร่วมกัน เปลี่ยนแปลง เพื่อโลกของเรา
จัดงานวันนี้ เพื่อโลกที่ดีกว่าในวันหน้า
กองกายภาพและสิ่งแวดล้อม วิทยาเขตปัตตานี เบอร์โทร 0-7331-2366, 0-8891-55170


กองกายภาพและสิ่งแวดล้อม วิทยาเขตปัตตานี
6 พฤษภาคม
6 พ.ค.2569
โปรโมทโพสต์
14
2
ยังไม่มีความคิดเห็น
เริ่มแสดงความคิดเห็นเป็นคนแรก
แสดงความคิดเห็นในชื่อ Sapurah Dengla...
คุณกำลังแสดงความคิดเห็นด้วยชื่อ Sapurah Denglaeh


กองกายภาพและสิ่งแวดล้อม วิทยาเขตปัตตานี
7 พฤษภาคม
7 พ.ค.69
โปรโมทโพสต์
7
1
ยังไม่มีความคิดเห็น
เริ่มแสดงความคิดเห็นเป็นคนแรก
แสดงความคิดเห็นในชื่อ Sapurah Dengla...
คุณกำลังแสดงความคิดเห็นด้วยชื่อ Sapurah Denglaeh

3. ไลน์กลุ่มบุคลากร มีการสื่อสารก๊าซเรือนกระจก ผ่านไลน์กลุ่ม บุคลากรสำนักงานวิทยาเขตปัตตานี

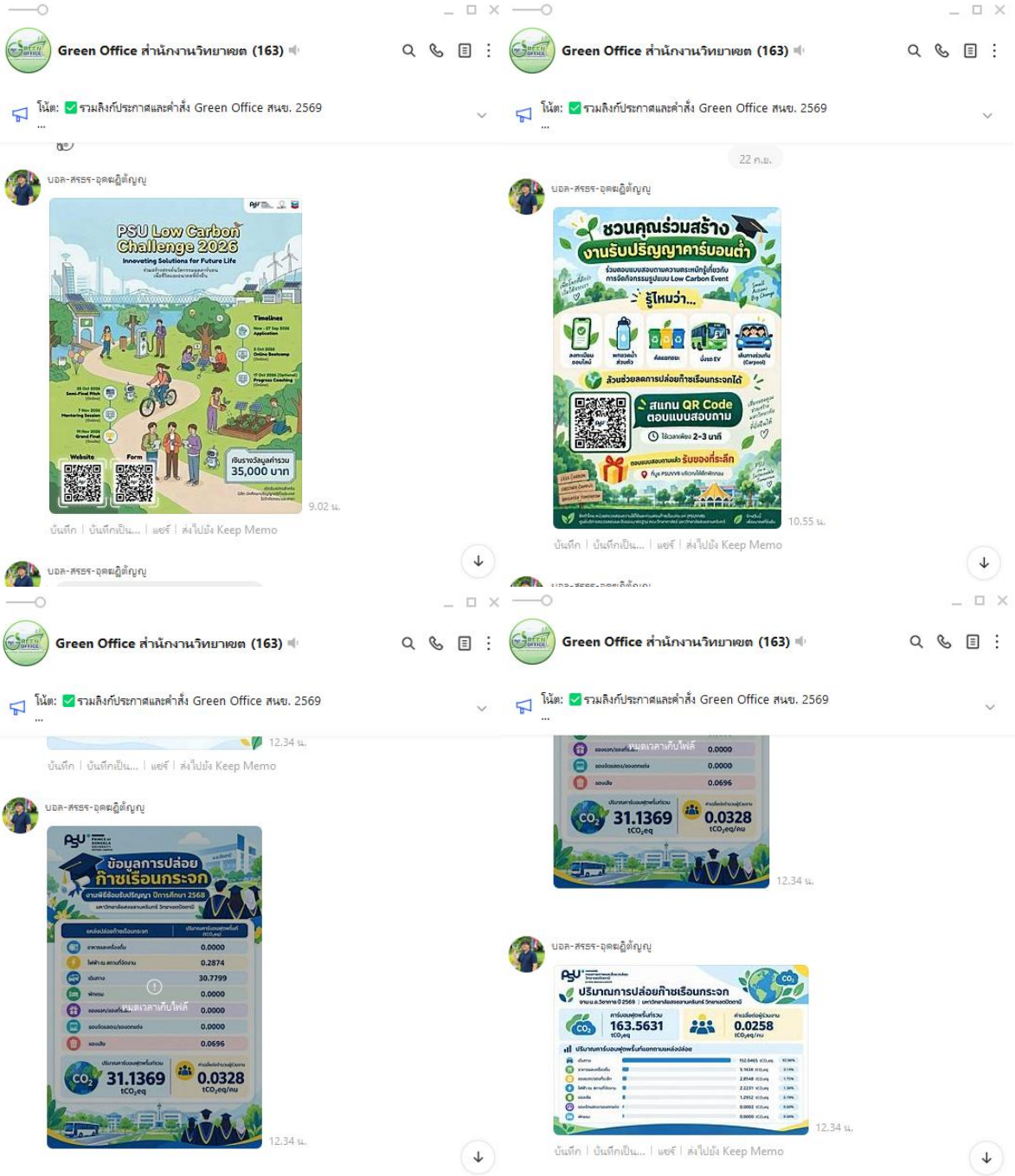

4. บอร์ดประชาสัมพันธ์ มีการสื่อสารก๊าซเรือนกระจก ผ่านบอร์ดประชาสัมพันธ์ ของอาคารต่าง ๆ สำนักงานวิทยาเขตปัตตานี



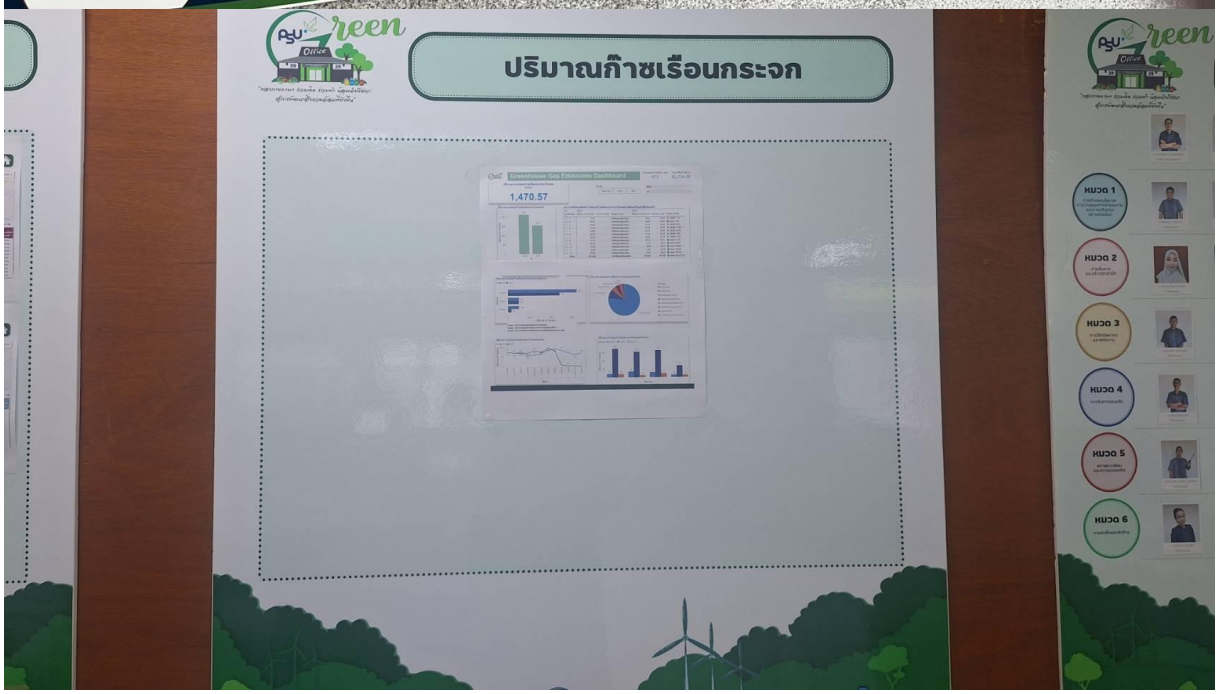


สำนักงานวิทยาเขตปัตตานี
GREEN OFFICE
ขับเคลื่อนสำนักงานสีเขียว ด้วยจิตสำนึกที่ดี
CCTV
ห้ามสูบบุหรี่


บอร์ดประชาสัมพันธ์
PATTANI BIENNALE 2026
888
LEGACY
HUSO DRUMMAJOR
ใต้เงา
สนุก ร่วมใจพัฒนา ใช้ทรัพยากรอย่างรู้ค่า รักษาสิ่งแวดล้อม
Hello แก๊งค์นางฟ้ากัน @PnPSU พึ่งได้
สอบถาม-ปรึกษาเรื่องสุขภาพ
Contact: แก๊งค์นางฟ้ากัน at Pn.PSU
Because Your Health is Our Heart
เพราะสุขภาพของท่านคือหัวใจของเรา
ช่วยกันรักษาความสะอาด